

Agenzia del Territorio
CATASTO FABBRICATI
Ufficio Provinciale di
Milano

Dichiarazione protocolla n. 633434 del 01/08/2002

Planimetria di u.i.u. in Comune di Milano

Via Leoncavallo

civ. 12

Identificativi Catastali:

Sezione:

Foglio: 234

Particella: 69

Subalterno: 2

Compilata da:

Terziotti Daniele

Iscritto all'albo:

Geometri

Prov. Como

N. 1534

Scheda n. 1

Scala 1:200

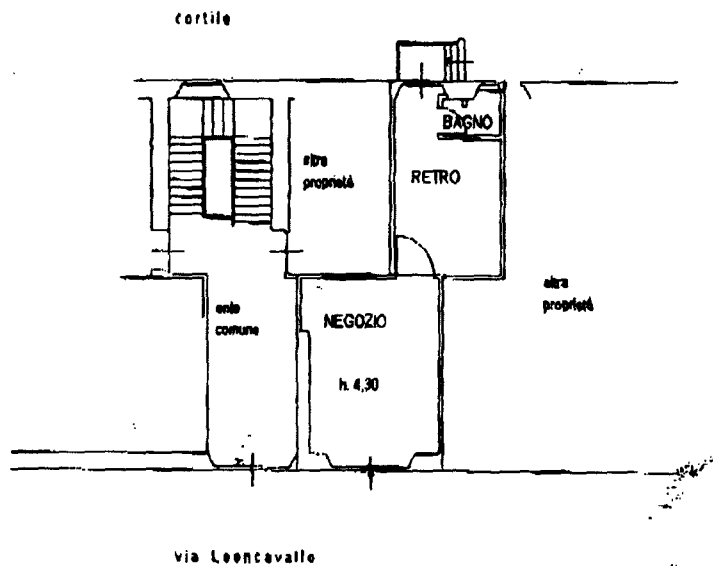

PIANO TERRA (PT)

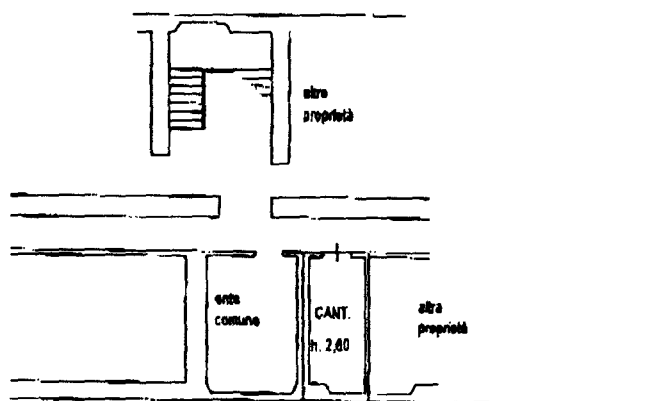

PIANO INTERRATO (PS1)



Catasto dei fabbricati - Situazione al 17/07/2008 - Comune di MILANO (205) - Foglio 234 Particella 69 - Subalterno 2 -
VIA RUGGERO LEONCAVALLO n. 12 piano: SI-I.

Ultima Planimetria in atti

Data: 17/07/2008 - n. MI0639962 - Richiedente AGENZIA DEL DEMANIO

Fot. scheda: 1 - Formato di fog. A4 (210x297) - Fatt. di scala: 1:1